

ZUGEHÖRIGE PLÄNE:

- ENH 00 UEB EENBO TZA 001 - Grundriss -6,25 m
- ENH 00 UEB EENBO TZA 003 - Grundriss +7,50 m
- ENH 00 UEB EENBO TZA 004 - Grundriss +11,25 m
- ENH 00 UEB EENBO TZA 005 - Grundriss +16,50 m
- ENH 00 UEB EENBO TZA 006 - Grundriss +18,00 m
- ENH 00 UEB EENBO TZA 007 - Grundriss +21,75 m

ZEICHENERKLÄRUNG UND ERLÄUTERUNGEN:

T-30	FEUERHEMMENDE TÜR	H-L-S	HEIZUNG, LÜFTUNG, SANITÄR
T-90	FEUERBESTÄNDIGE TÜR	E	ELEKTRO
T-90RD	FEUERBESTÄNDIGE TÜR RAUCHDICHT	FD	FUSSBODENDURCHBRUCH
ROT	RAUCHDICHT TÜR	DD	DECKENDURCHBRUCH
F	FEUER-ÖSCHGERÄT	WD	WANDDURCHBRUCH
OKF	OSBERKANTE FERTIGFUSSBODEN	WS	WANDSCHLITZ
OKOF	OSBERKANTE ROHFUSSBODEN	WWS	WAAGRECHTER WANDSCHLITZ
UKD	UNTERKANTE ROHDECKE	UZ	UNTERZUG
UKIZ	UNTERKANTE UTERZUG	RR	REGENROHR
OKSW	OSBERKANTE SCHWELLE	BE	BODENINLAUF
BRH	BRÜSTUNGSHÖHE ÜBER OKFB	RO	REINIGUNGSÖFFNUNG
FH	FUSSBODENHÖHE	REV 0	REVISIONSÖFFNUNG
LH	LICHTE HÖHE	ZH	ZAPFHAHN
AF	ARBEITSFLÜGE		
AFB	ARBEITSFLÜGEBAND		
DF	DEHNFLUGE		
FRN	HEIZKÖRPERNISCHE		
HK	HEIZKÖRPER		

\*X.XX : OSBERKANTE ROHBETON  
 \*X.XX : UNTERKANTE ROHBETON

BODENBELÄGE:      WANDBEKLEIDUNGEN:

- |   |                    |   |                |
|---|--------------------|---|----------------|
| ⊙ | NATURSTEIN         | ▽ | TROCKENPUTZ    |
| ⊙ | KUNSTSTEIN         | - | PUTZ           |
| ⊙ | FLIESEN            | ▽ | NATURSTEIN     |
| ⊙ | ESTRICH/ANSTRICH   | ▽ | FLIESEN        |
| ⊙ | PVC/KAUTSCHUKBELAG | ▽ | HÖLZERTAFELUNG |
| ⊙ | TEPPICHBODEN       |   |                |
| ⊙ | LINOLEUM           |   |                |

LEGENDE:

- |   |  |   |                  |
|---|--|---|------------------|
| ▨ | Stahlbeton (Ortbeton)                    | S | Sanitär          |
| ▩ | Mauerwerk                                | H | Heizung          |
| ▧ | Stahlbeton-Fertigteile                   | L | Lüftung          |
| ▩ | vorh. Gebäude                            | E | Elektro          |
| ▨ | darüberliegende Betonbauteile (Ortbeton) | A | Anlagenbau (...) |
| ▨ | WD = Wänddurchbruch                      | R | Rohrleitungen    |
| ▨ | OK = UKD (wenn kein Hinweis angebracht)  | K | Kabel            |
| ▨ | DD = Deckendurchbruch                    | ⊙ | FENSTERPOSITION  |
| ▨ | WS = Wandschlitz                         | ⊙ | TÜRENPOSITION    |
| ▨ | RH = Rohrhülse                           | ⊙ | RAUMPOSITION     |
| ▨ | DS = Deckenschlitz                       |   |                  |
| ▨ | BS = Bodenschlitz                        |   |                  |

● "... aktueller Index

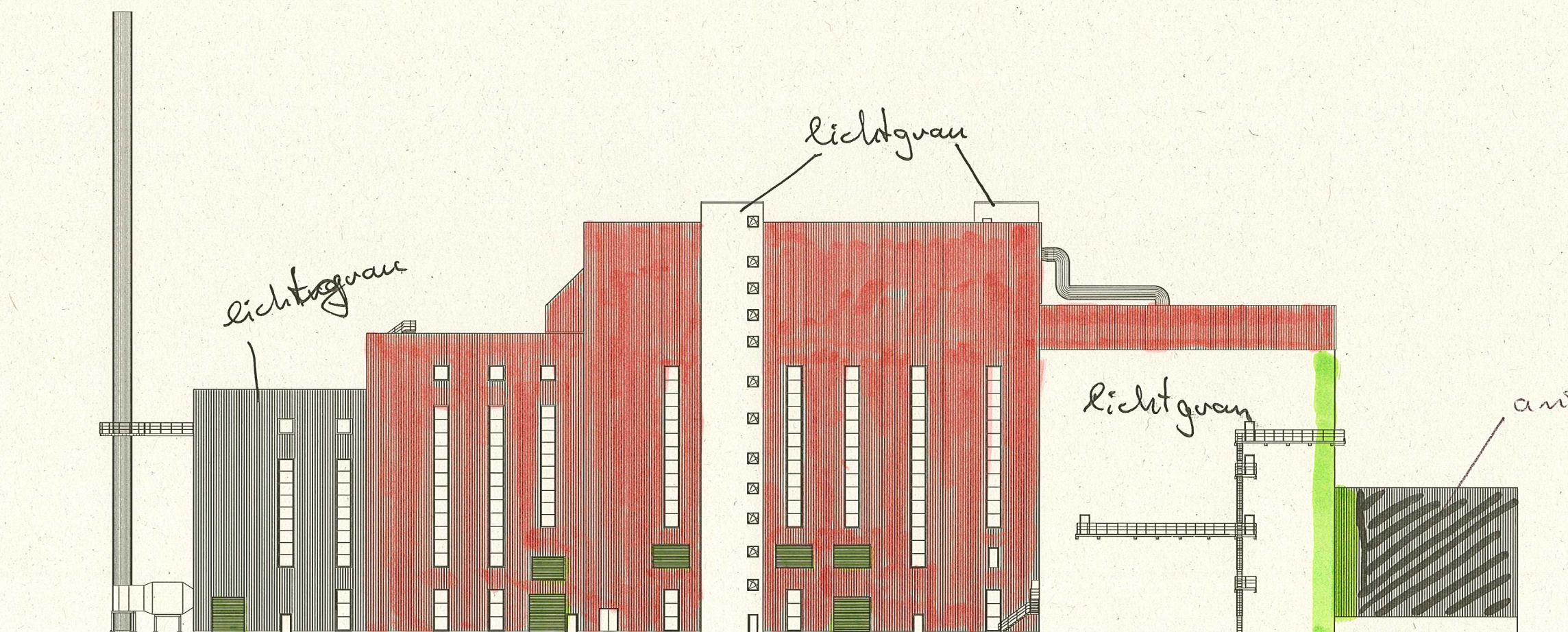

WERKSGELÄNDE ±0.00 = +218,00 m ü. NN

01	Ek	16.03.08	Zeichnung ergänzt		
00	Ek	17.10.07	Zeichnungsnummernsystem geändert. Planungsstand 13.04.07		
Revision	Name	Datum	Bezeichnung / Änderung	Geprüft	Datum

ETN Heringen

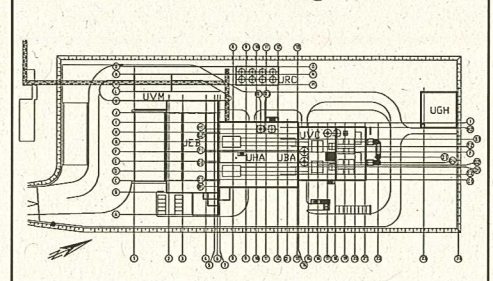

Auftraggeber	<b>BKB</b>	BKB Heringen GmbH In der Au 3 36286 Heringen (Herrn)
Planer	<b>e-on Engineering</b>	Berggasse 11-13 43189 Gelsenkirchen-Buer Telefon 0201601-25 Telefax 0201601-414 www.e-on-engineering.com
Lieferant		
Anlagenart	<b>Gesamtanlage</b>	Status
Darstellung	<b>Südostansicht</b>	Zeichnungsart
Gezeichnet	Erstellt	Überprüft
17.10.2007	TAB	1209
DK	DT	510156
Entstanden aus Zeichnungsnummer		
Auftraggeber-Zeichnungsnummer		
ENH 00 U00 EENBO TZA 021		
Blatt	Blattanzahl	
BKB	01	







